

2026年 4月号 みやこ児童館だより



都児童館（管理・運営：社会福祉法人 光朋会）

灘区神前町 2-3-12 TEL・FAX:861-0617

E-mail : miyakojidoukan@zeus.eonet.ne.jp

六甲学童保育コーナー TEL・FAX:881-1133

休館日：日曜日・祝日・年末年始・警報発令時

開館時間：9:30～12:00 13:00～17:00

ご入園、ご入学、ご進級おめでとうございます。日々成長する心と体、その成長がとても楽しみです。さて、新たな環境の中でお子さんは新しい出会いに心を弾ませると同時に不安を抱くこともあります。その環境に慣れるまで時間を要するかも知れません。そんな時、お家の方の笑顔や共感はお子さんにとって何より安心できるものになると思います。すべてのお子さん、そして子育て中の保護者の皆様の緊張が一日も早くほぐれ、楽しい充実した日々を過ごせますよう、職員一同願っております。

また、児童館がいつでも皆様の安心できる居場所となるようにしてまいります。

新年度もよろしく願い申し上げます。

館長 森下 洋子

 <p>開館時間： 9:30～12:00 13:00～17:00 行事がない日も気軽に遊びにきてね！</p>			1	2 なかよしひろば	3 なかよしひろば	4
5	6	7	8 六甲小始業式	9 六甲小入学式 なかよしひろば	10 なかよしひろば	11
12	13	14	15	16 なかよしひろば	17 なかよしひろば ★ねんねアート (10:30～11:30)	18
19	20	21 ★工作 (15:30～16:30)	22	23 なかよしひろば ★手形カレンダー (10:30～11:15)	24 なかよしひろば	25
26	27 六甲小代休日	28 ★クッキング (15:30～16:30)	29 昭和の日	30 なかよしひろば ★イースター工作 & ティータイム (10:30～11:30)		

お知らせとお願い

- ・インフルエンザ等が流行っています。感染症予防の為、手消毒のご協力をお願いいたします。状況により、マスクの着用をお願いする場合がありますので、ご了承ください。
- ・37度以上の熱がある場合は、ご利用できません。
- ・プログラムに変更が生じる場合があります。
- ・小学生の人は家からオモチャやゲームなどを持ち込まないようご協力をお願いいたします。





4月プログラム紹介

乳幼児親子さんプログラムのご案内



なかよしひろば

なかよしひろば (木)・(金)

☆9:30~12:30☆

特別プログラムがない日は 自由遊び です

10:30~ 特別プログラム

12:00~12:30 おべんとうタイム



わんぱくひろば (水)

☆9:30~12:30☆

10:00~11:00 すこやかクラブ

11:00~12:00 わんぱくひろば(自由遊び)

12:00~12:30 おべんとうタイム



ママタイム

お子様の年齢に関係なく、自由に参加できます。
お気軽にご参加ください。

※おべんとうタイムご利用の際、
アレルギーのあるお子様への配慮として、食事中・食事
後はおもちゃに触れたり、遊んだいしないようお願い
します。ご利用の際はカウンターまでお越しください。

なかよしひろば 特別プログラム

★ねんねアート★

対象：0歳児さん親子

日時：4月17日(金) 10:30~11:30

場所：児童館 3階 遊戯室

※予約不要です。時間内で自由に撮影してください

★5月の手形カレンダー★

対象：0~3歳児さん親子

日時：4月23日(木) 10:30~11:15

場所：児童館 3階 遊戯室

定員：10組程度 事前申込制 (TEL~OK)

★イースター工作&ティータイム★

対象：0歳~2歳児さん親子

日時：4月30日(木) 10:30~11:30

場所：児童館 3階 遊戯室

定員：10組程度 事前申込制 (TEL~OK)

気軽にお越しくださいね！

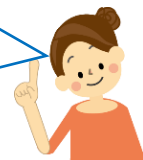

小学生プログラム・他のご案内

工作(アイロンビーズ)

日時：4月21日(火) 15:30~16:30

定員：10名

場所：1階和室

対象：小学生



クッキング (ポップコーン)

日時：4月28日(火)

15:30~16:30

定員：6名

場所：多目的室①

対象：小学生

持ち物：エフロン・三角きん・マスク・タオル



申し込み期間 4月6日(月)~10日(金)

- ・必ず申し込み期間内で受付をしてください。
- ・人数が定員を超えた場合、抽選となります。
- ・お申込みは直接児童館にお問い合わせください。

すこやかクラブ

「すこやかクラブ」は、親子で楽しく遊んだり、
保護者同士の交流を深めたいことができる
登録制のプログラムです。

手遊びや季節の工作、体を動かす遊びなど、
親子で楽しめるプログラムを用意しています。
もうすぐ1歳6ヶ月のお子さんもぜひどうぞ！

対象：令和8年4月1日現在で

1歳6ヶ月~3歳の幼児と保護者

実施期間：**5月13日(水)~翌3月10日(水)**

費用：3,000円(年間)

申込期間：**4月13日(月)~30日(木)**

お申込みは児童館まで
お気軽にお声掛けください。

